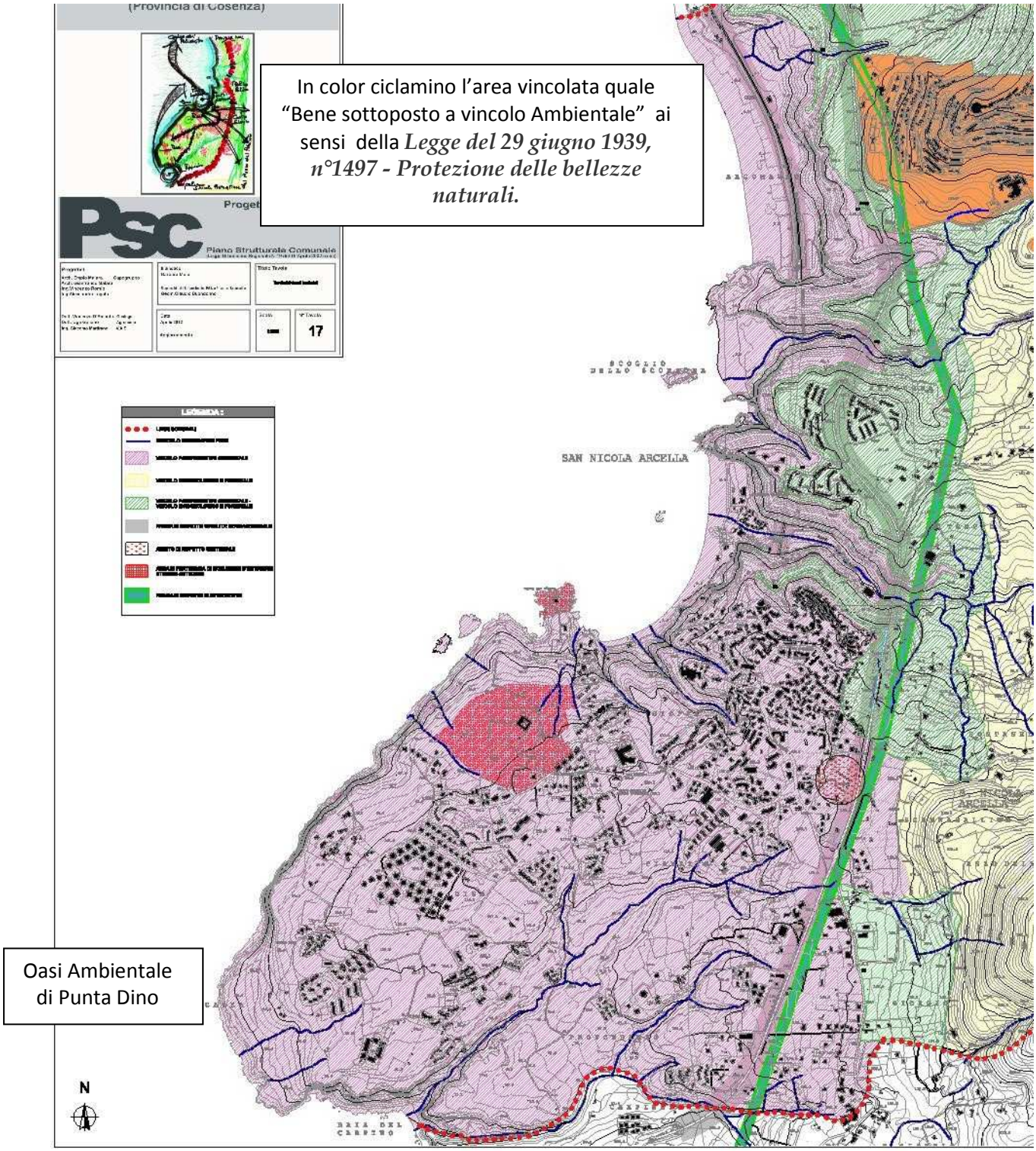

In color ciclamino l'area vincolata quale "Bene sottoposto a vincolo Ambientale" ai sensi della *Legge del 29 giugno 1939, n°1497 - Protezione delle bellezze naturali.*

Oasi Ambientale di Punta Dino